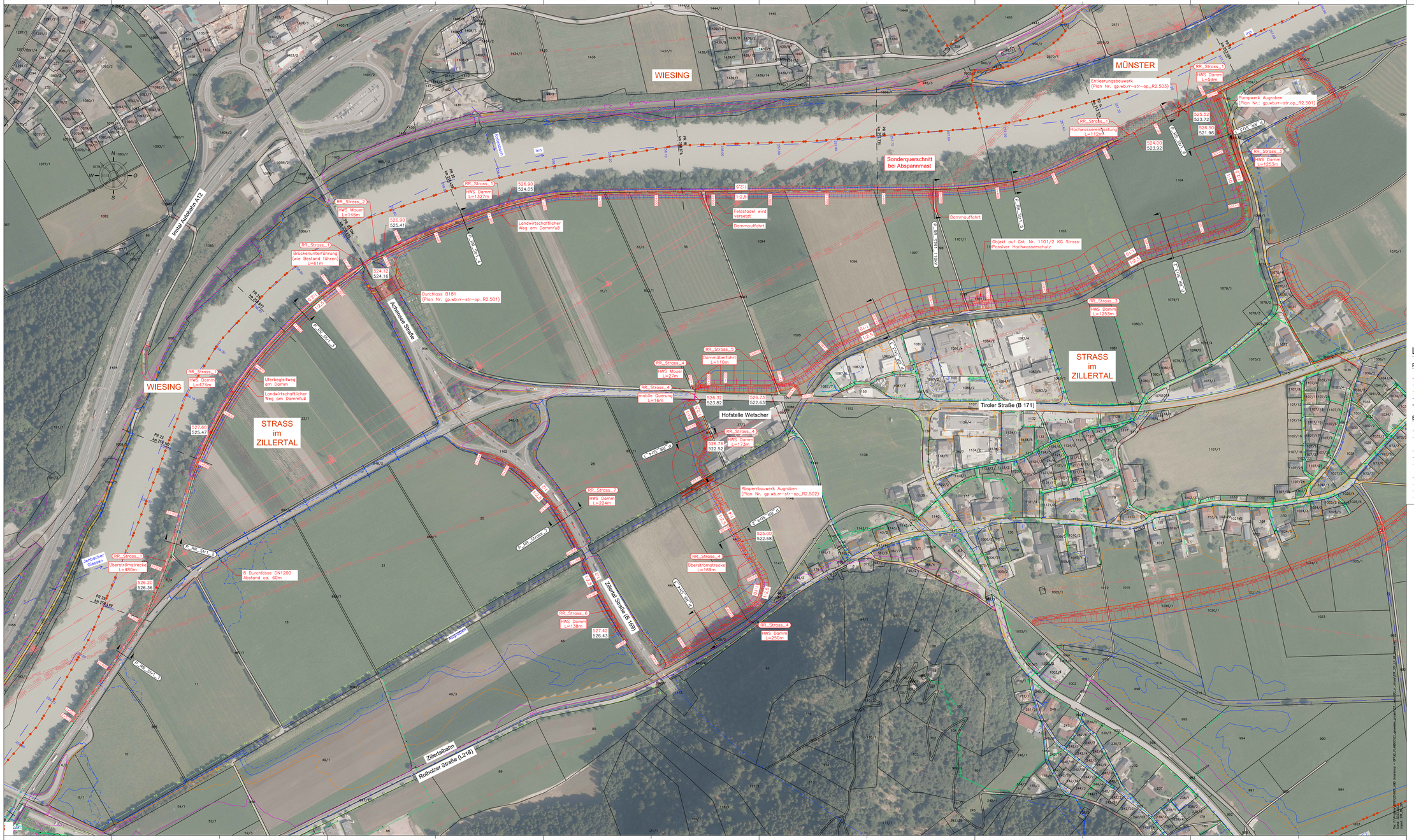

Legende:

Projektierte Maßnahmen:

- Projektierte Maßnahmen
- Anschlaglinie HW5000 Projekt
- Anschlaglinie HW300 Projekt
- Anschlaglinie HW100 Projekt
- Flussquerprofile
- 543.10 / 541.73 Kote Projekt/Bestand
- Absperrschieber
- Pumpwerk

Bestandsgrundlagen:

- Kataster
- Flussachse
- 272.40 Flusskilometer
- Gemeindegrenze
- Anschlaglinie HW100 Bestand
- Anschlaglinie HW300 Bestand
- WLV-Zonen
- best. Wasserleitung
- best. RW-Kanal
- best. MW-Kanal
- best. SW-Kanal
- best. TK-Leitung
- best. Nachrichtenleitung
- best. Lichtwellenleitung
- best. 110kV Leitung
- best. 220kV Leitung
- best. MSP Leitung
- best. Gas Leitung
- best. Gas-ND Leitung
- best. Gas-MD Leitung
- best. Gas-HD Leitung
- best. Bahnstromleitung

LAND TIROL — BUNDESWASSER BAUVERWALTUNG Tirol

Bundesministerium Land- und Forstwirtschaft, Regionen und Wasserwirtschaft

Hochwasserschutz Tiroler Unterinntal

INN

Maßnahmenplanung Mittleres Unterinntal

Generelles Projekt

DATUM	INDEX	ÄNDERUNG	BEARB.:	GEPR.:	FREIGES.:
--	--	--	--	--	--

Fachgebiet: WASSERBAU	Ersteller: ARGE HWS MUI (weis freiland wip hennger)
Inhalt: Lageplan Rückhalteraum Strass, Blatt 1 von 1	bearbeitet: CW
Datum: 31.03.2023 / Maßstab: 1:2000	geprüft: RC
Einlagennummer: R2.201 / Revisionsnummer:	freigegeben: RC
Plannummer: gp.wb.rr-str.lp_R2.201 / Dateiname: STR_201_LP_RR_Strass.dwg	A B C D E F G H I J